BARAZZA

1CVP_

DESCRIZIONE Vaschetta cieca in acciaio inox con portacoltelli in Fenix
DESCRIPTION *Stainless steel container tray with Fenix knife holder*

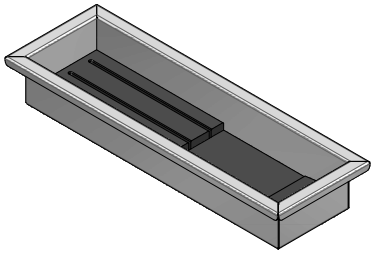

PESO LORDO 3.5 Kg
GROSS WEIGHT

DIMENSIONI IMBALLO 435x125x155 mm
PACKAGING DIMENSIONS

1CVP	ACCIAIO INOX SATINATO	*STAINLESS STEEL*
1CVPN	ACCIAIO INOX NERO OPACO	*MATT BLACK STAINLESS STEEL*

- **acciaio inox AISI 304 di spessore elevato** *(extra-thick AISI 304 stainless steel)*
- **dimensione: 1 modulo e 1/2** *(dimension: 1 module and 1/2)*
- **predisposizione per 3 coltelli** *(predisposition for 3 knife)*

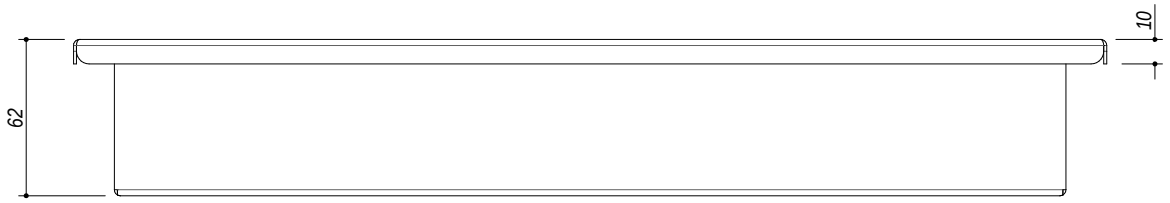

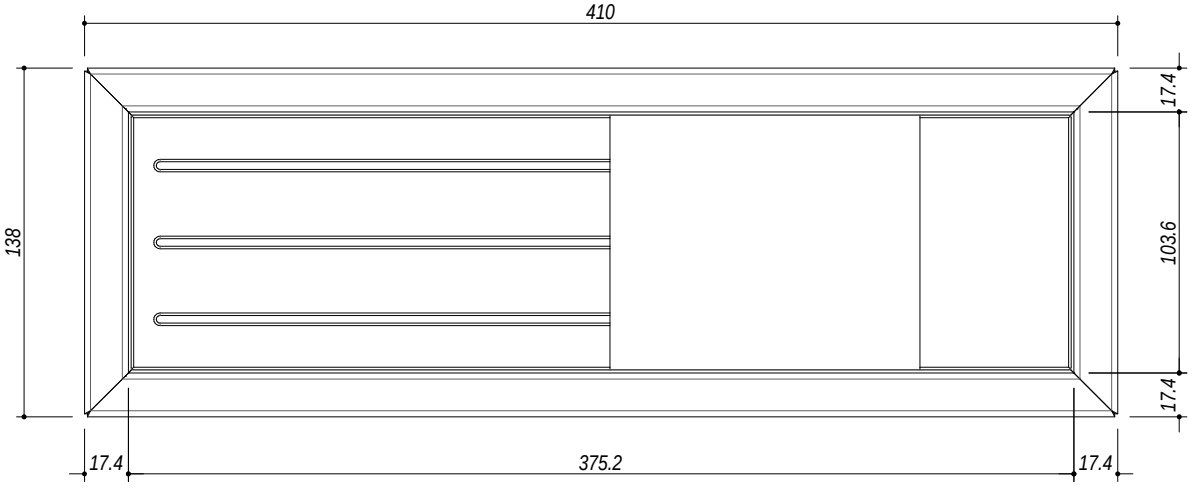

SCALA DISEGNO 1:3
DRAWING SCALE

TUTTE LE MISURE IN mm
ALL MEASURES IN mm

TOLLERANZA LINEARE: ± 0.5 mm
LINEAR TOLLERANCE

TOLLERANZA ANGOLARE: ± 0.2 °
ANGULAR TOLLERANCE

PER QUALSIASI CONTESTAZIONE SI FARA' RIFERIMENTO ESCLUSIVAMENTE A QUESTO DISEGNO
For any dispute the company will refer exclusively to this drawing

BARAZZA **Barazza s.r.l.** - Via Risorgimento, 14 - 31025 Sarano di S.Lucia di P. (TV) Italy
Tel. +39/0438/62888 - Fax +39/0438/64901 info@barazzasrl.it - www.barazzasrl.it
Documento di proprietà aziendale. La Società tutelerà i propri diritti a termini di legge.